UFFICIO TECNICO ... GIOVANNI SINATRA ... MAZARA

ROGETTO PER LA SOPRAELEVAZIONE DELLA CASA
I CIVILE ABITAZIONE IN MAZARA NELLA VIA E. BIRTOL
NGOLO VIA A. DA MESSINA DI PROPRIETÀ:
ANCITANO ANDREA PER IL PRIMO PIANO
ANCITANO GIUSEPPA - · SECONDO PIANO

AZARA 14 MAR 1966

SCALA 1:100

PT	SUP. mq. 86,40	Vol. S. Cop.	mc. 308
1° P	- 188,00	- - -	- 601
2° P	- 188,00	- - -	- 601

I PROPRIETARI
Vezzanto Maria Gaetana
Gaetano Andrea
Gaetano Giuseppa

IL GEOMETRA
(Giovanni Sinatra)

GEOM. SINATRA GIOVANNI
COLLEGIO PROVINCIALE
MAZARA VALLO

Prot. N° 14135. Nella
... di Licata
... Mazara del Vallo, 25 ...

IL COMMISSARIO REGIONALE

MAZARA DEL VALLO
UFFICIO TECNICO

IL SINDACO

PIANO TERRA

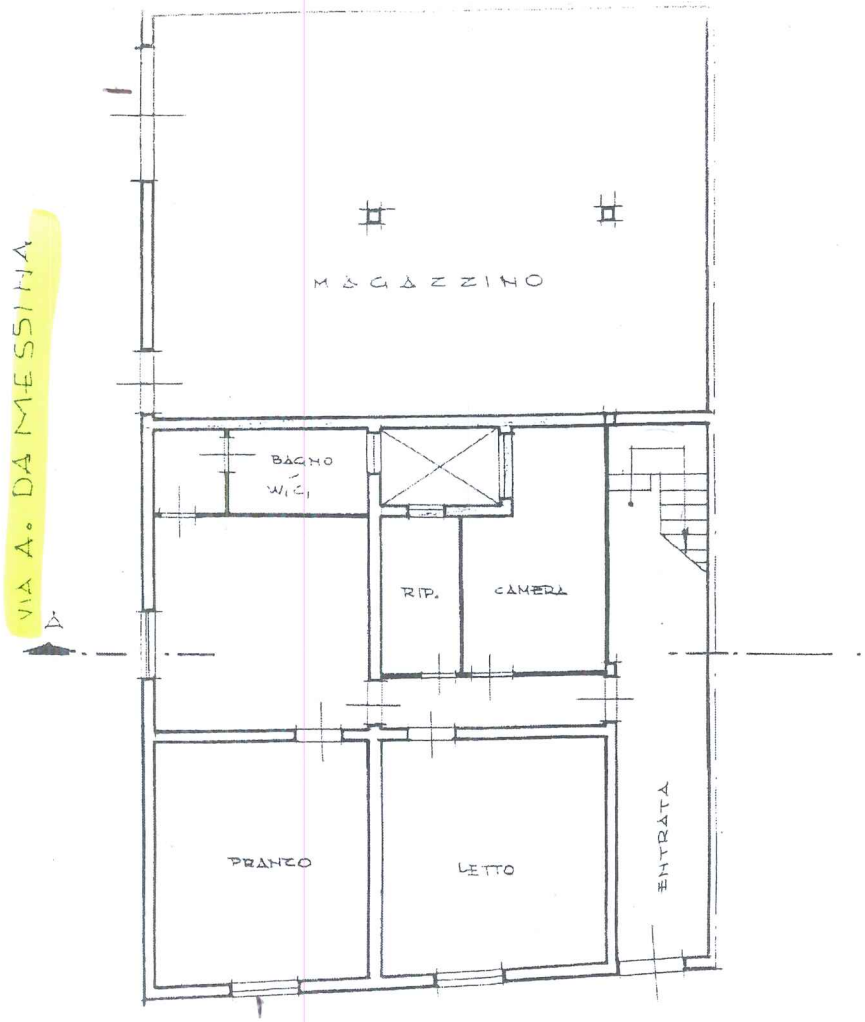

VIA BIRTO